

**INFORAMA Oeschberg**

Amt für Landwirtschaft  
und Natur des Kantons Bern

Fachstelle für Obst, Beeren und Rebbau



**MERKBLATT**

**PHÄNOLOGISCHE STADIEN WALNÜSSE**

**Weibliche Blüte**

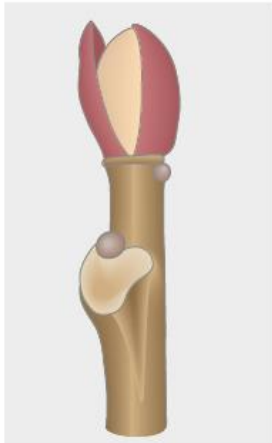

Af  
Winterknospe (Vegetationsruhe)



Af2  
Abfallen der äusseren Schuppen

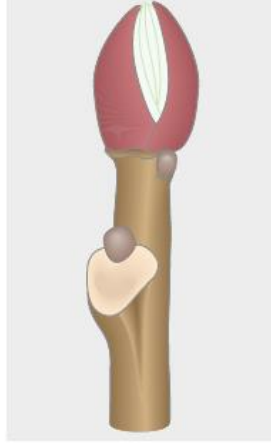

Bf  
Knospenschwellen

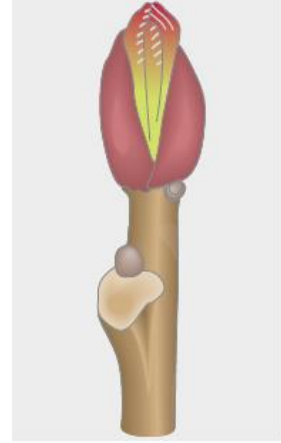

Cf  
Knospenaufbruch



Cf2  
erste Blätter individualisieren sich



Df  
Individualisierung der Fiederblätt-



Df2  
Blattenfaltung

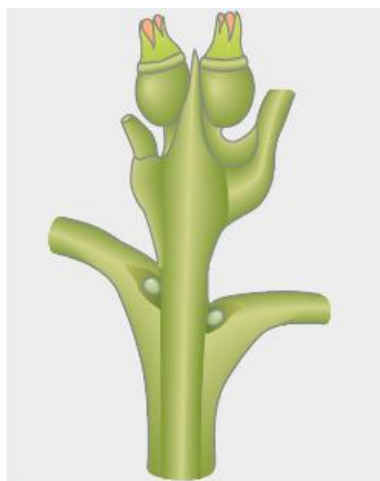

Ef  
Erscheinen der weiblichen Blüh-



Ff  
Erscheinen der Narbe

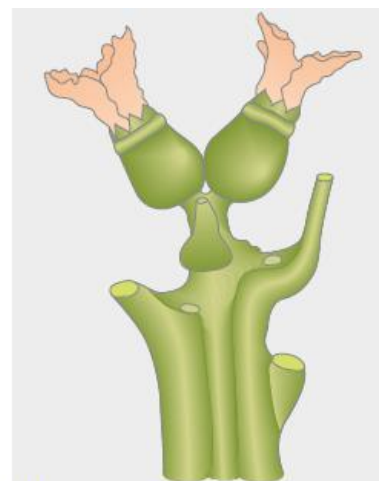

Ff1  
Narbenlappentrennung

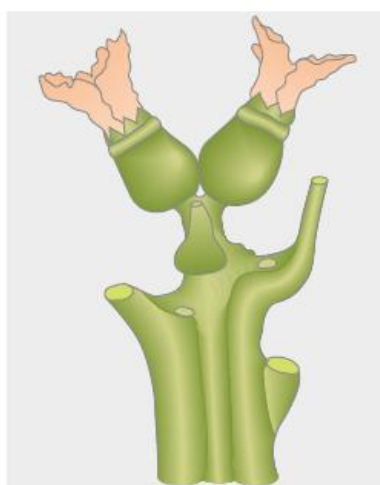

Ff2  
Narbenlappen vollständig zurückgebogen



Ff3  
Beginnende Verwitterung der Narbenlappen

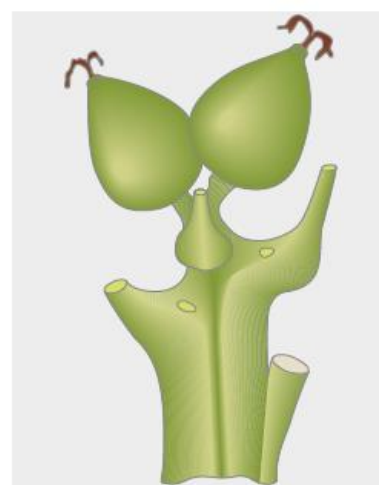

Gf  
Narbenlappen ganz abgetrocknet

### Männliche Blüte / Blattknospen

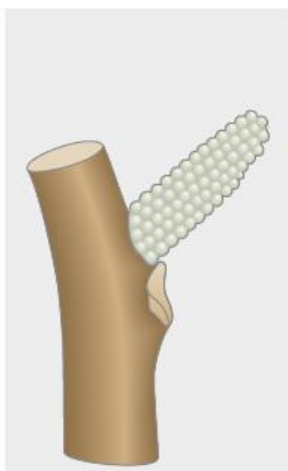

Bm  
Knospenschwelle

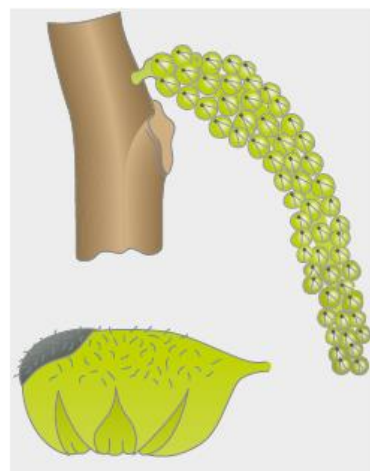

Dm2  
Knospenaufbruch



Fm  
Beginn Blüte



Gm  
Ende Blüte (Verwitterung)

Quelle: Phänologie der Obstarten und Beerenobst, CTIFL