Serie A / Nr. 1

Serie A / Nr. 2

Serie A / Nr. 3

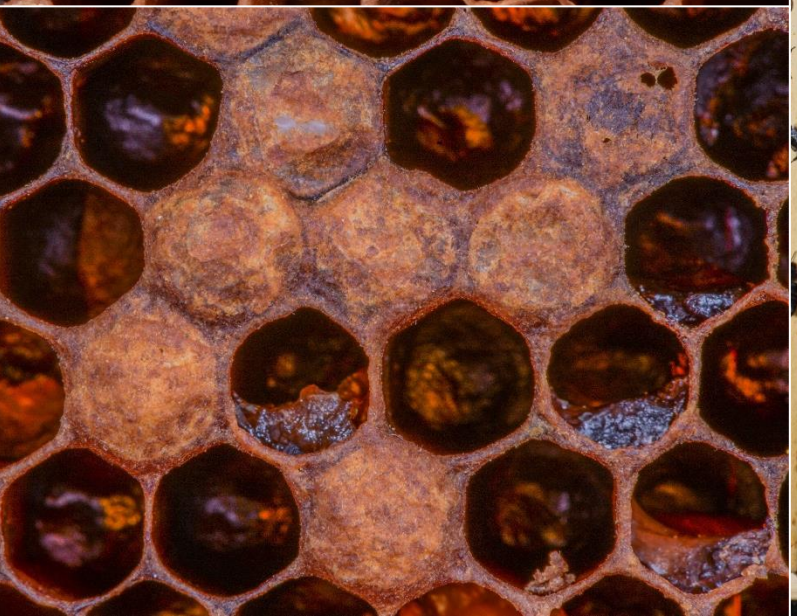

Serie A / Nr. 4

Serie A / Nr. 5

Serie A / Nr. 6

Serie A / Nr. 7

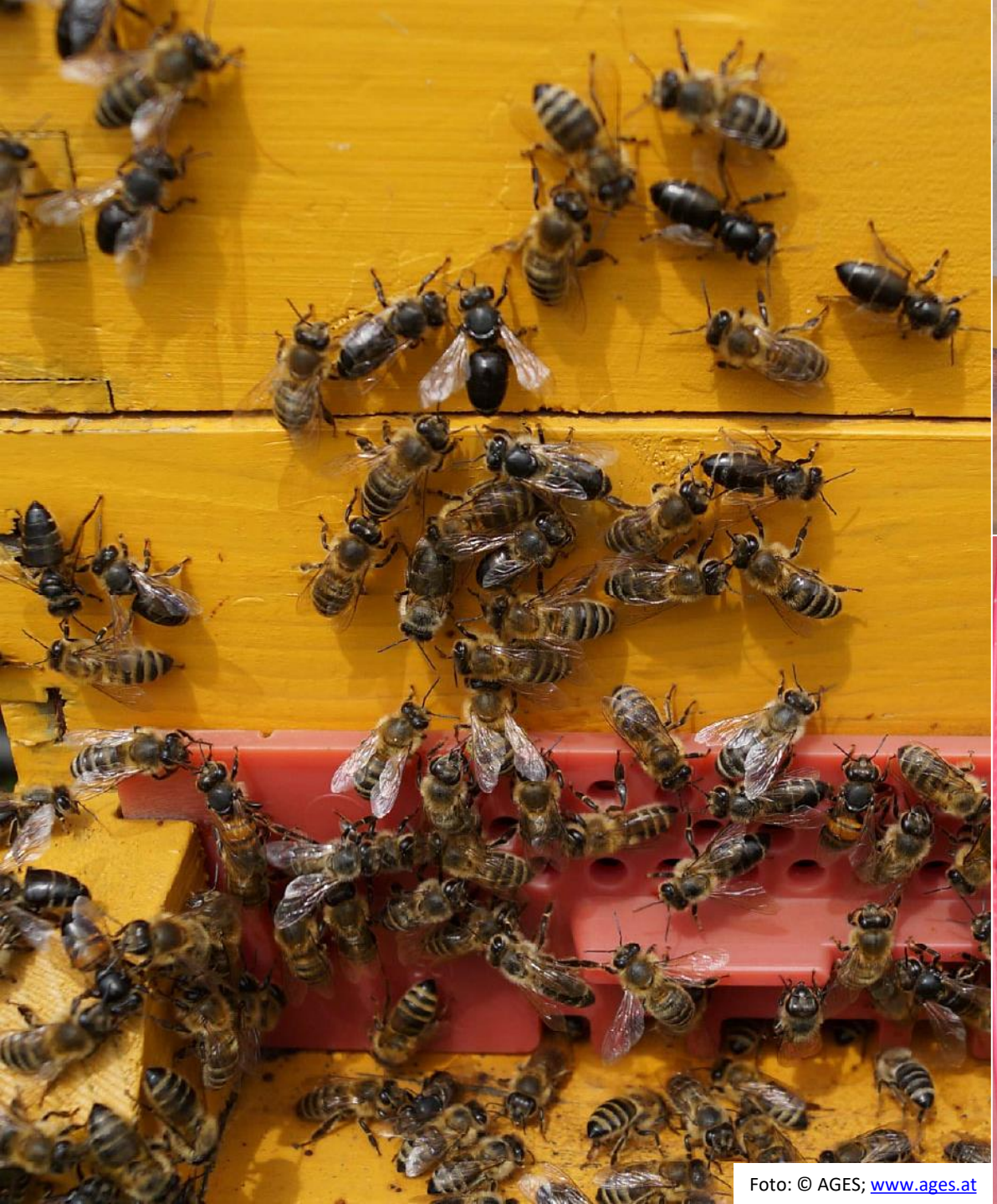

Foto: © AGES; www.ages.at

Foto: © AGES; www.ages.at

Foto: © AGES; www.ages.at

Serie A / Nr. 8

Serie B / Nr. 1

Serie B / Nr. 2

Serie B / Nr. 3

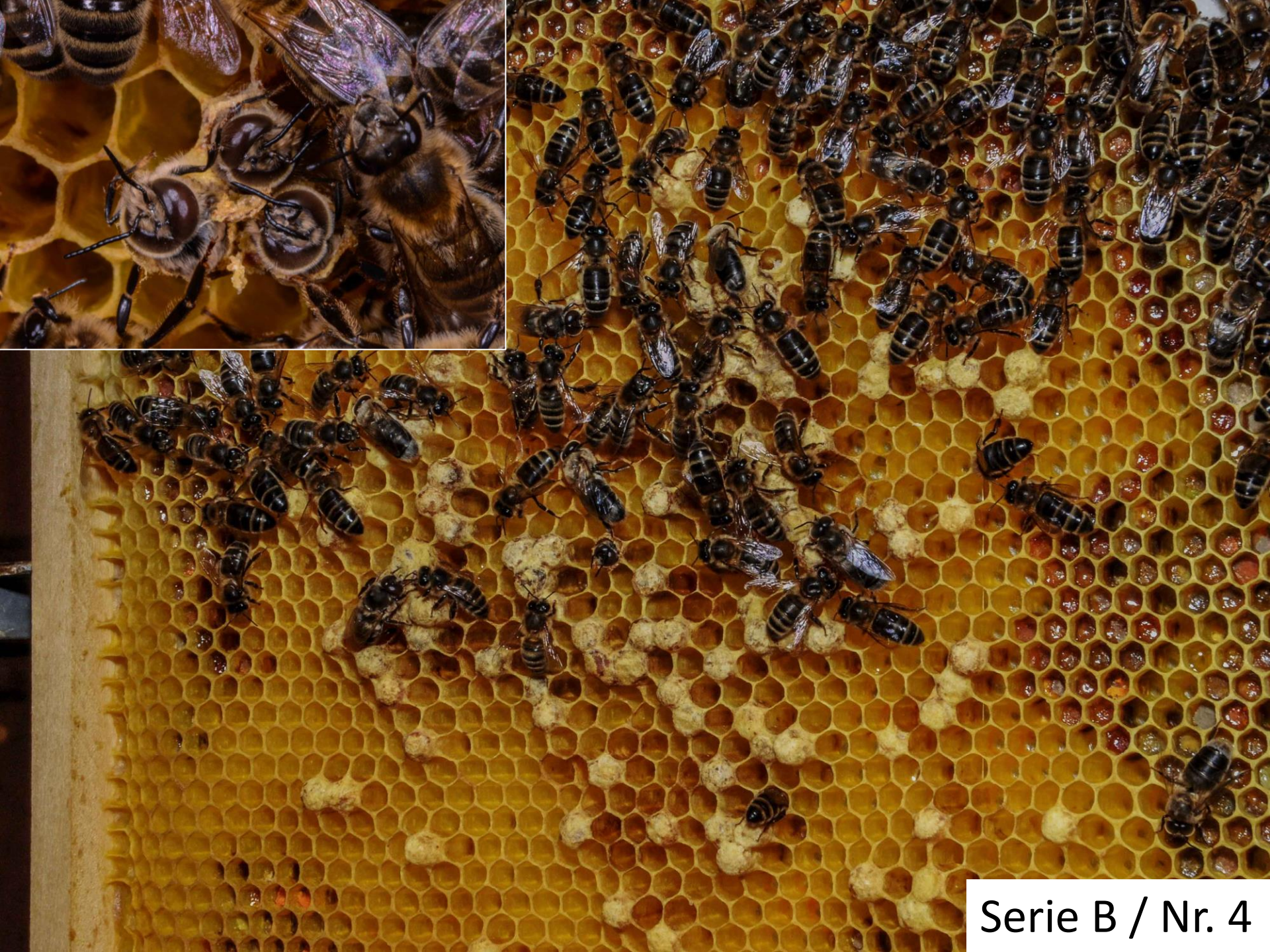
Serie B / Nr. 4

Serie B / Nr. 5

Serie B / Nr. 6

Serie B / Nr. 7

Serie B / Nr. 8

Serie C / Nr. 1

Serie C / Nr. 2

Serie C / Nr. 3

Serie C / Nr. 4

Serie C / Nr. 5

Serie C / Nr. 6

Serie C / Nr. 7

Serie C / Nr. 8

Serie Nr.	A	B	C
1	Röhrchenbrut (Wachsmotte)	Sauerbrut in Drohnenbrut	Kalkbrut
2	gesundes Brutnest mit Pollen	Durchfall (Ruhr)	Sauerbrut in Drohnenbrut
3	Schwarzsucht	kahle Brut (Wachsmotte oder Recapping)	Pollen (violett = Phacelia; schwarz = Mohn)
4	Faulbrut mit Schorf	Buckelbrut	gesunde Brut (Eilage und junge Larven im Futtersaft)
5	Sauerbrut	Sauerbrut	Sauerbrut
6	frisch geschlüpfte Bienen	gesunde Rundlarven und verdeckelte Brut	Flügeldeformationsvirus (Deformed Wing Virus DWV)
7	Kalkbrut	Faulbrut mit Schorf	Sauerbrut mit Schorf und Pollen
8	Chronisches Bienen-paralysevirus (CBPV)	Sauerbrut	Sackbrut